

B30 (EI 30)

Brannskillende
loftskonstruksjon

8.29

Monteringsanvisning/
Brann dokumentasjon

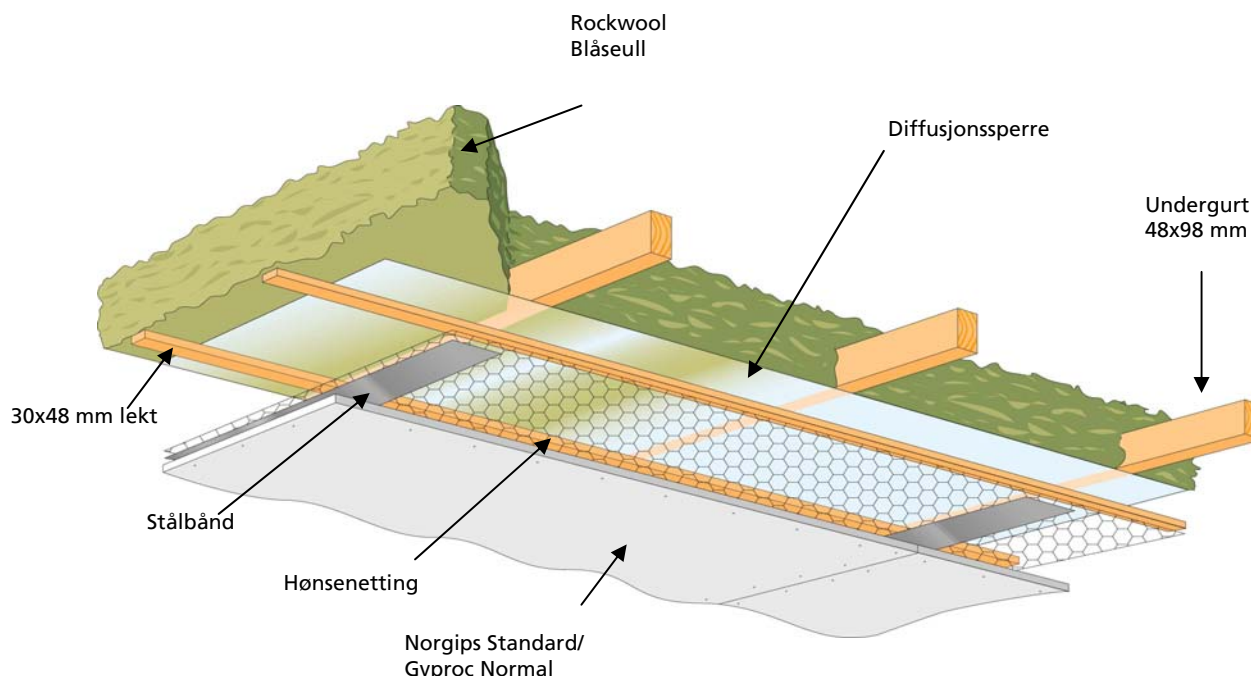

Det skal være minimum 100 mm Rockwool isolasjon over undergurt for å beskytte mot brann fra oversiden.

1. Løsningen bygges med takstoler med c/c 600 mm.
2. Det monteres PE-folie og 1" hønsenetting. Rockwool Blåseull blåses i riktig tykkelse.
3. Trelekter 23x48 mm monteres med c/c 400 mm på tvers av undergurt.
4. Himling av 1 lag gips monteres på trelektene slik at kortendene understøttes av lektene. Det monteres et 0,5x100 mm stålbånd som understøttelse bak langskjøten, gipsskruer med c/c 160 mm og skjøtene sparkles.
5. Signert monteringsanvisning overleveres byggherrens representant.
6. Sertifikat og monteringsanvisning skal følge byggets dokumentasjon.

MATERIALSPESIFIKASJON		
Type	Produktnavn	Dimensjon
Takstoler	Undergurt	min. 48x98 mm
Isolasjon	Rockwool Blåseull	250 mm
Himlingsfeste	Hønsenetting	1" masker
Nettingfeste	Kramper	min. 25 mm
Himlingsfeste	Trelekter	23x48 mm
Trelektfeste	Treskruer	4,5x55 mm
Himling	Norgips Standard/ Gyproc Normal	13 mm

Vedlegg nr. 7 til sertifiseringslisens nr. 302 med utstedelsesdato 1990-08-22 for NS-merking av brannteknisk klassifiserte veggkonstruksjoner sammensatt på byggeplass (5. utgave)

Produktnavn: A 60 - Sjaktvegg

Produkttype: Sjaktveggkonstruksjon sammensatt på byggeplass

Klassifisering: A 60 utført i henhold til monteringsanvisning 8.13 Rev. nr. 2 Mars 99.

Beskrivelse: Hovedkomponenter:

- **Stenderverk og topp/bunnsville** : Stålprofiler, 75 mm, etter NS 3520, fra Norsk Profilforming.
- **Isolasjon** : Rockwool Brannplate 50, min. 75 mm, densitet ca. 50 kg/m³.
- **Kledningsplater** : Norgips Brannplate, 15 mm, densitet ca. 800 kg/m³.

Sjaktveggkonstruksjonen er bygget opp av stålstendere med c/c avstand 600 mm. Mellom stålstenderne Rockwool Brannplate 50. Konstruksjonen kles med 2 lag 15 mm Norgips Brannplate på siden som vender ut mot rommet. Gipsplatene monteres med forskutte skjøter.
- Gjeldende monteringsanvisning 8.13 skal følges.

Typeprøving: SINTEF NBL rapport nr. 250000.20/90.237 av 1990-09-18 og vurdering nr. 250060/93.039 av 1993-02-09.

Merking: Monteringsanvisningen skal ha påført NS-merket, brannteknisk klasse, lisensinnehavers navn, betegnelse på produktet, måned og årstall for montering påføres monteringsanvisningen på byggeplass samt signatur av ansvarshavende. Den skal være påført spesifisering av hovedkomponentene (dimensjoner, entydig produktbetegnelse og eventuell produsent). Monteringsanvisningen skal følge byggets dokumentasjon.

Merknad: Lisensens gyldighet og omfang vil til enhver tid fremgå av produktliste som finnes på Nemko's hjemmeside www.nemko.com

Vedlegget består av 2 sider.

